

さて、新学期もすでに1ヶ月が過ぎ、GW明けには中間試験があります。

中1にとっては初めての定期試験、中2にとっては新学年になって気持ち新たな定期試験、中3にとっては入試に備え、中1や中2の成績の挽回を図る定期試験になります。

高1・高2にとっても大学入試にあたって重要な試験です。高3は大学入試一般選抜に向けた受験勉強とバランスを考えて勉強しましょう。

何年生であっても計画的に試験の準備をすれば良い結果は生まれます。まずは試験日時・試験範囲を確かめて試験に臨みましょう！

【1】試験に向けて

実力試験も定期試験も、その対策は「日々の勉強」です。

他学年は1日2時間、受験学年は3時間以上の家庭学習をしましょう。

<生徒からよく出る意見と先生からのアドバイス>

みなさんからよく出る意見	先生からのアドバイス
部活（習い事）が忙しいから勉強できない。 でも成績を上げたい。	勉強の優先順位を上げよう。「練習する時間がないから練習できない。でも、試合に勝たせて下さい。」と部活の顧問の先生や先輩に言ったら、どんな答えが返ってくるかな？想像してみよう。
家だと眠くなってしまう。	①休憩時間をこまめに入れる ②2時間の勉強の中に、「暗記系の勉強」と「思考系」の勉強を取り入れたり、科目を変えたりする。 ③休憩時間中にスマホで遊ばず、ぼーっとする。
試験の範囲が出ていないから勉強できない。	試験の範囲が出ていなくても、勉強はできるよ。
どのように勉強して良いか分からない。	先生に聞こう。 または、岩槻通信に載っていることを実践しよう。
先生が嫌いだから、その教科の勉強をしない。	「先生に対する感情」と「勉強する」ことは別物。先生が好きでも嫌いでも、勉強するもの。「先生が嫌い。でも勉強する。」という考え方にしよう。

<勉強実践法>

①～2週間前まで

項目	詳細
前回までの定期試験を復習する。	特に数学の範囲に「これまでの復習」と記載されることが多い、数学は、今までに出題された問題を完璧にしておくこと。
この期間の学習優先順位。	1. 数学 2. 英語 3. 理科or社会 4. 国語 常に学習する科目を絞る。(例) 数学・英語は毎日勉強する。
学習アイテム優先順位	1. 学校の教科書 2. 市進の教材 3. 学校のワーク
学習量	(例) 1日2科目。1科目2ページ勉強する。



②2週間前から

項目	詳細
暗記系の勉強をし始める。	<input type="checkbox"/> 漢字 <input type="checkbox"/> 重要英文 <input type="checkbox"/> 英単語 <input type="checkbox"/> 理社知識系
この期間の学習優先順位。	<input type="checkbox"/> ワークを試験1週間前には一通り終了させる。
学習アイテム優先順位	1. 学校の教科書 2. 学校のワーク 3. 市進の教材
学習量	(例) 1日2科目。1科目2ページ勉強する。

③担当を学習のペースメーカーにする。

担当の先生に、「いつまでに、ここまでやります。」
と宣言し、実行し、「ここまでやりました。」と報告する。

④LINE を活用する。

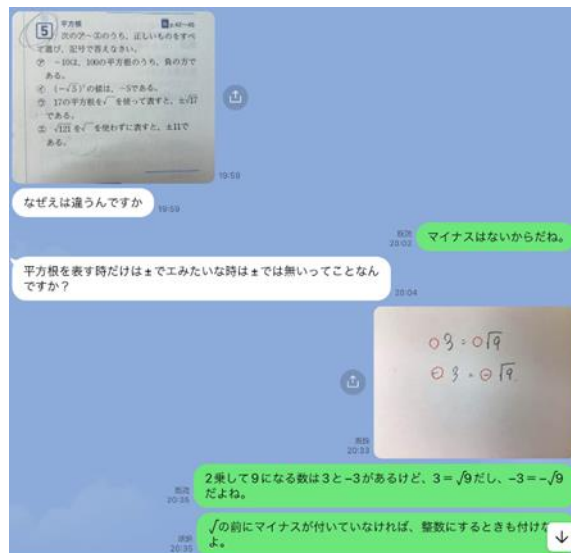
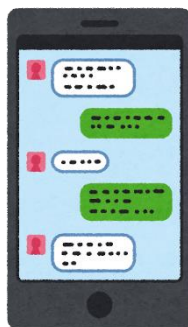

⑤中間試験の見直し

見直しチェック項目

科目	チェック項目	減点	チェック項目	減点
国語	<input type="checkbox"/> 漢字の読み書き 正解率()%	点	<input type="checkbox"/> 知識(語句・文法)問題	点
	<input type="checkbox"/> 選択肢問題	点	<input type="checkbox"/> 問題文の読み間違い	点
	<input type="checkbox"/> 抜き出し問題	点	<input type="checkbox"/> 全く分からなかった	点
	<input type="checkbox"/> 記述問題	点	<input type="checkbox"/> 他	点
数学	<input type="checkbox"/> 計算ミス・書き写しミス・雑な数字・約分	点	<input type="checkbox"/> 問題文の読み間違い	点
	<input type="checkbox"/> 立式ミス	点	<input type="checkbox"/> 全く分からなかった	点
	<input type="checkbox"/> 白紙	点	<input type="checkbox"/> 他	点
英語	<input type="checkbox"/> スペル・記号ミス	点	<input type="checkbox"/> 問題文の読み間違い	点
	<input type="checkbox"/> 文法ミス	点	<input type="checkbox"/> 全く分からなかった	点
	<input type="checkbox"/> 例文暗記問題	点	<input type="checkbox"/> 他	点
理科	<input type="checkbox"/> 語句つづりミス	点	<input type="checkbox"/> 計算ミス	点
	<input type="checkbox"/> 記述問題	点	<input type="checkbox"/> 全く分からなかった	点
社会	<input type="checkbox"/> 問題文の読み間違い	点	<input type="checkbox"/> 他	点

自分のミスの傾向を知ることが、
高得点をとる步だね。



【2】中1・中2 学習日程カレンダー

①中1

授業時間		1925~2125		授業				家庭学習				実施したら	
日・曜日	授業日	学習内容	授業復習	映像復習	数BT	国BT	ホームタスク(HT)	理科・社会復習	英単語Vテスト	備考			
4/28(火)	13 X	国語5 社会4	第1章 5 段階関係	<input type="checkbox"/>	<input type="checkbox"/>	第七回	HT 第1章 5 HT 英語編 7 (必修・HT)	社会復習 (必修シリーズ 地理 I-4)	初級 7~6級 + 熟語 (第2回定期試験 試験範囲)	※4/29 (水) の授業は、5/6 (水) に実施します			
30(木)	5/1(金) 2(土)	地理 I 4 思考力養成講座 地理 I 必修シリーズ (P.31 大読6)	<input type="checkbox"/>	<input type="checkbox"/>		HT 地理 I 4							
3(日)	4(月) 5(火) 6(水)	4/29 (水) ~ 5/5 (火) は、授業がありません ※5/3 (日)、5/4 (月)、5/5 (火) は、市道はお休みです											
7(木)	14 Y	理系 定期試験対策	教科書 学校のワーク 勉強道具持参	<input type="checkbox"/>	<input type="checkbox"/>			理科復習 (必修シリーズ 第1章)	初級 7~6級 + 熟語 (第2回定期試験 試験範囲)				
10(日)	15 X	文系 定期試験対策	教科書 学校のワーク 勉強道具持参	<input type="checkbox"/>	<input type="checkbox"/>			社会復習 (必修シリーズ 歴史 I-1)	初級 7~6級 + 熟語 (第2回定期試験 試験範囲)				
14(木)	試験 Y	第2回 定期試験	試験の範囲・日時についての詳細は、別途配布される「定期試験のお知らせ」を確認ください。 ※コンパス・定規を使う問題が出題されても 困らないように、常に用意しておきましょう。			定期試験の復習を必ず実施しましょう。 (英語と数学は、解説映像を視聴できます。)							
19(火)	16 X	英語9 国語6	必修編17 必修編18 リスニング2 第2章 12 筆者の意(随筆)	<input type="checkbox"/>	<input type="checkbox"/>		HT 必修編17(A, B) HT 必修編18(A, B) HT 第2章 12 HT 言語編 8 (必修・HT)	今までの 復習	英単語 Vテスト <input type="checkbox"/>	第1回 英検 5/23 (土)			
21(木)	17 Y	数学 数学 理科	必修編6 必修編7 第1章 ☆ 思考力養成講座	<input type="checkbox"/>	<input type="checkbox"/>	第6回②(P.12) 第7回①(P.13) 第7回②(P.14)	HT 必修編6 HT 必修編7 重要用語チェック 図解によるまとめ						
24(日)				<input type="checkbox"/>	<input type="checkbox"/>								

②中2

授業時間		1925~2125		授業				家庭学習				実施したら	
日・曜日	授業日	学習内容	授業復習	映像復習	数BT	国BT	ホームタスク(HT)	理科・社会復習	英単語Vテスト	備考			
4/28(火)	13 X	数学6 理科5	必修編5 連立方程式の解き方(いろいろな連立方程式)① 単元別確認テスト	<input type="checkbox"/>	<input type="checkbox"/>	第6回①(P.11)	HT 必修編5	理科復習 (必修シリーズ 第2章9)	中級 14級 + 熟語 (第2回定期試験 試験範囲)	※4/29 (水) の授業は、5/6 (水) に実施します			
30(木)	5/1(金) 2(土)		第2章 9 化学変化と物質の質量② 英語単元別確認テスト	<input type="checkbox"/>	<input type="checkbox"/>		HT 第2章 9						
3(日)	4(月) 5(火) 6(水)	4/30 (木) ~ 5/5 (火) は、授業がありません ※5/3 (日)、5/4 (月)、5/5 (火) は、市道はお休みです											
7(木)	14 Y	英語8 英語9 社会5	必修編13 必修編14 リスニング2 地理 II 8 思考力養成講座	<input type="checkbox"/>	<input type="checkbox"/>		HT 必修編13(A, B) HT 地理 II 8	社会復習 (必修シリーズ 地理 II-8)	中級 14級 + 熟語 (第2回定期試験 試験範囲)				
12(火)	15 X	数学7 数学8 理科6	必修編5 漢語編A7 第2章 10 化学変化と物質の質量③	<input type="checkbox"/>	<input type="checkbox"/>	第6回②(P.12) 第7回①(P.13)	HT 必修編5 HT 漢語編A7 HT 第2章 10	理科復習 (必修シリーズ 第2章10)	中級 14級 + 熟語 (第2回定期試験 試験範囲)				
14(木)	試験 Y	第2回 定期試験	試験の範囲・日時についての詳細は、別途配布される「定期試験のお知らせ」を確認ください。 ※コンパス・定規を使う問題が出題されても 困らないように、常に用意しておきましょう。			定期試験の復習を必ず実施しましょう。 (英語と数学は、解説映像を視聴できます。)							
19(火)	16 X	理系 定期試験対策	教科書 学校のワーク 勉強道具持参	<input type="checkbox"/>	<input type="checkbox"/>			今までの 復習	英単語 Vテスト <input type="checkbox"/>	第1回 英検 5/23 (土)			
21(木)	17 X	文系 定期試験対策	教科書 学校のワーク 勉強道具持参	<input type="checkbox"/>	<input type="checkbox"/>								
23(土)	17 Y	英語10 国語5	必修編15 必修編16 第1章 4 要点・傍落	<input type="checkbox"/>	<input type="checkbox"/>		HT 必修編15・16(A, B) HT 第1章 4 言語編 10 (必修・HT)						
24(日)				<input type="checkbox"/>	<input type="checkbox"/>								

	1L	2L	5/15 中間試験		5/22 中間試験	
			1L	2L	1L	2L
5/7(木)	定期試験対策勉強	通常授業	受講	対策	5/21分	受講
5/10(日)	日曜開放(高得点道場)	日曜開放(高得点道場)	参加	参加	5/19分	受講
5/12(火)	定期試験対策勉強	通常授業	受講	対策		
5/14(木)	定例試験	定例試験	4/30(木) 19:20~21:25 に振替受験			
5/17(日)	日曜開放(高得点道場)	日曜開放(高得点道場)			参加	参加
5/19(火)	通常授業	定期試験対策勉強	受講	5/12分	対策	受講
5/21(木)	通常授業	定期試験対策勉強	受講	5/7分	対策	受講
5/23(土)		5/21(木) 振替授業		参加		参加

*対策の日は学校の教科書・ワークを持参する

【3】スケジュール

日付			スケジュール	集団クラス通常授業 (詳細は学習日程カレンダーをご覧ください)			
				6J	1L	2L	3R
4/27	月	14:00～22:00	中1・中2みらい講座(19:25～21:25) 3R 集団授業(19:25～21:25)4/29分				通常授業
4/28	火	14:00～22:00			通常授業	通常授業	
4/29	水	14:00～22:00	中3ゴールデンウィーク特訓 (時間:17:50～21:40 於:岩槻教室)				
4/30	木	14:00～22:00	集団授業なし				
5/1	金	14:00～22:00	集団授業なし				
5/2	土	お休み					
5/3	日	お休み					
5/4	月	お休み					
5/5	火	お休み					
5/6	水	14:00～22:00					
5/7	木	14:00～22:00		通常授業	定期試験対策	通常授業	
5/8	金	14:00～22:00					通常授業
5/9	土	14:00～22:00	新高1ブレ中間試験 18:00～21:20				通常授業
5/10	日	13:00～18:00					
5/11	月	お休み					
5/12	火	14:00～22:00	6J到達度テスト(授業内実施)	到達度テスト	定期試験対策	通常授業	
5/13	水	14:00～22:00					通常授業
5/14	木	14:00～22:00	6J到達度テスト(授業内実施) 1L・2L定例試験	到達度テスト	定例試験	定例試験	
5/15	金	14:00～22:00	中3定例試験				定例試験
5/16	土	14:00～22:00	中3定例試験				定例試験
5/17	日	13:00～18:00					
5/18	月	お休み					
5/19	火	14:00～22:00		通常授業	通常授業	定期試験対策	
5/20	水	14:00～22:00					通常授業
5/21	木	14:00～22:00		通常授業	通常授業	定期試験対策	
5/22	金	14:00～22:00					通常授業
5/23	土	14:00～22:00	小学部保護者会(集団・個別合同)17:00～18:20 英検 2L補講(5/21授業分)19:25～21:25			通常授業	通常授業
5/24	日	13:00～18:00	中3保護者会 16:00～17:20				
5/25	月	お休み					
5/26	火	14:00～22:00		通常授業	通常授業	通常授業	
5/27	水	14:00～22:00					通常授業
5/28	木	14:00～22:00		通常授業	通常授業	通常授業	
5/29	金	14:00～22:00					通常授業
5/30	土	14:00～22:00	高1・高2学研記述模試 中1・中2 みらい講座 18:15～19:45 中2保護者会20:00～21:20				学習法説明会
5/31	日	お休み					
6/1	月	お休み					
6/2	火	14:00～22:00		通常授業	通常授業	通常授業	
6/3	水	14:00～22:00					通常授業
6/4	木	14:00～22:00		通常授業	通常授業	通常授業	
6/5	金	14:00～22:00					通常授業
6/6	土	14:00～22:00	高3学研記述模試 中3みらい講座 18:15～19:15 中1保護者会20:00～21:20				通常授業

①保護者会

	対象	日時	内容	申し込み方法
小学部保護者会	集団・個別	5/23(土)17:00~18:20	①教育情勢	お申込書をご提出 ください。 LINE でのお申し込み も承ります。
中1保護者会	集団・個別	6/6(土)20:00~21:20	②教室の取り組み	
中2保護者会	集団・個別	5/30(土)20:00~21:20	③夏期講習	
中3保護者会	集団・個別	5/24(日)16:00~17:20		

②試験

対象クラス		日付	日時	試験教科	申し込み方法
正規 試験	6J	5/12(火).14(木)	授業時間内実施	国・算・英	□持ち物 筆記用具・定規・ コンパス □振替試験
	1L	5/14(木)	19:25~21:50	国・数・英	
	2L	5/14(木)	19:25~21:50		
	3R	5/15(金)	19:25~21:05	国・数	
5/16(土)		19:25~21:30	英・理・社		
振替 試験	中1・中2	4/30(木)	19:00~21:25	国・数・英	LINE で申し込んで ください。
	中3	4/30(木)	19:25~21:05	国・数	
		5/1(金)	19:25~21:30	英・理・社	
高1・高2		5/19(火) ~5/30(土)	国語 70分 英語 80分 数学 70分 国語 80分 英語 80分 数学 80分		□試験期間 試験期間の間で受験 します。LINE で申し 込んでください。
高3		5/26(火) ~6/5(土)	国語 90分 数ⅠAⅡBⅢC120分 数ⅠA60分 数ⅠAⅡBC90分 基礎科目各30分 他各60分		
英検		5/23(土)	2級 17:00~19:10 準2 14:40~16:50 3級 17:30~19:20 4級 15:10~16:30 5級 13:30~14:30		

【5】保護者の皆さまへ

① 前期 第1個別進学相談会のお知らせ

「前期 個別進学相談会」を開催いたします。保護者の皆様には教室までご足労いただき、入試情勢の確認と、今後のカリキュラム、お子様の学習方法などをお話しすると同時に、保護者の皆様からの様々なご相談を承りたいと思います。保護者面談は「予約・希望制」です。Zoomでの面談も可能です。アンケートをご記入いただき、**5月23日(土)**までに担当または受付にご提出ください。通信3月号の個別進学相談会申し込み書をご提出された方は再度ご提出する必要はございません。後日、面談の日時を決定いたします。

② 前期保護者会のお知らせ

高校受験科では「前期 保護者会」を開催いたします。保護者の皆様には教室までご足労いただき、岩槻教室の指導体制や最新入試情勢、夏期講習会など、保護者の皆さまにお伝えします。また、授業の見学もしていただきます。申込書を**5月20日(水)**までに担当または受付にご提出ください。

ご不明の点がございましたら、教室責任者もしくは授業担当者にご一報ください。

前期 第1回 個別進学相談会 アンケート

お子さまの氏名

☆ 面談を **希望する(対面)**・**希望する(Zoom)**・**希望しない** ○印をつけてください。

☆ 面談を希望する日時および曜日について(○印を記入ください。複数選択可)

5月		6月			7月	
中旬	下旬	上旬	中旬	下旬	上旬	中旬

【ご希望の曜日・時間について】下欄にご記入ください。

具体的な候補日がございましたらご記入ください。

①	月	日	()
③	月	日	()
⑤	月	日	()

②	月	日	()
④	月	日	()
⑤	月	日	()

※極力複数日程をご記入いただくようお願いいたします。

☆ **志望校について**(「第一志望は〇〇学校」「大学実績重視」など現時点でのお考えをご記入ください)。

☆ **その他・ご相談になりたいこと**

前期保護者会申込書

お子さまの氏名

名称	対象クラス	日付	時間	参加人数
小学部	小学生	5/23(土)	17:00~18:20	()人
中1保護者会	1L・個別生	6/6(土)	20:00~21:20	()人
中2保護者会	2L・個別生	5/30(土)	20:00~21:20	()人
中3保護者会	3R・個別生	5/24(日)	16:00~17:20	()人

目的に合わせて、学力診断！

自己ベスト更新！

市進で

5/23
土

小4 小5 小6 “適性検査”にチャレンジ！ 志望校合格判定
公立中高一貫校
チャレンジテスト

5/30
土

高1 高2 志望大学までの距離を確認 志望校合格判定
第1回全国合格力判定模試
(3科記述)

6/6
土

高3 第一志望大学合格までの距離を把握 志望校合格判定
第1回全国合格力判定模試
(5科記述)

6/13・14
土 日

中1 中2 英語・数学＋思考力を分析し、夏にやるべきことを知る！
全国到達度テスト「明日の学力」診断

6/13・14
土 日

年長 小1～小5 お子さまの伸びる力を発見！
伸びる力診断テスト
(のびしん)

6/22・23・24
月 火 水

中1 中2 第一志望を決める夏！ 志望校合格判定
高校受験実力判定模試

7/4
土

中3 今の課題を知り、夏に備える！ 志望校合格判定
高校入試合格判定模試



4月上旬より順次受付を開始いたします。 ※一部教室により日時が異なります。また、別日程での実施も可能ですので、お気軽にご相談ください。

市進は公益社団法人 全国学習塾協会の合格実績自主基準に従い、事業活動を適正に推進しています。

市進は「めんどろみ合格主義」で61年。
市進教育グループ 小中高一貫指導

2023.3

市進学院 市進予備校



市進コールセンター 月～土 10:00～20:30

0120-80-0877

名門中学・高校受験対策

現役高校生のための予備校

市進の個別指導

低学年専門オンライン